精密圧力計（0.6級品）

DAIICHI KEIKI
SEISAKUSHO CO.,LTD.

特殊製品のご案内

HCT-A

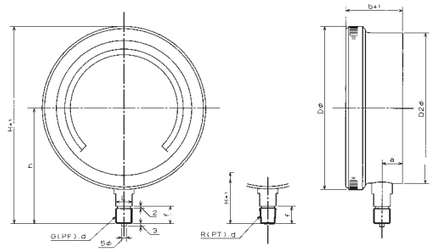

大きさ	接続部形状		ケース寸法 D∮	D2∮	a	b	接続部寸法 f	L	H	h
100	U	3/8	115	104	21	53	18	14（17）	160.5	103
		1/2					20	17	162.5	105
150	U	3/8	156	154	19	55	18	17	201	123
		1/2					20		203	125
200	U	3/8	219	205	19	51	18	17	263	153
		1/2					20		265	155

（ ）内寸法はステンレス製

HCT-B

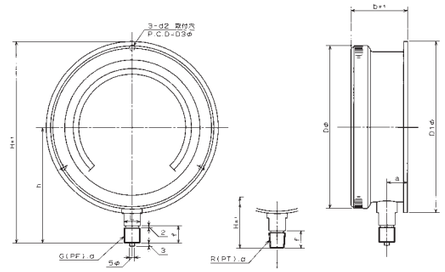

大きさ	接続部形状		ケース寸法 D∮	D1∮	D3∮	a	b	d2∮	接続部寸法 f	L	H	h
100	U	3/8	115	128	120	21	53	5.5	18	14（17）	167	103
		1/2							20	17	169	105
150	U	3/8	156	178	165	21.5	57.5	5.5	18	17	212	123
		1/2							20		214	125
200	U	3/8	219	235	220	19	51	5.5	18	17	270.5	153
		1/2							20		272.5	155

（ ）内寸法はステンレス製

HCT-D

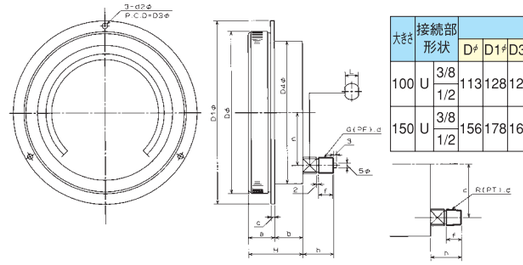

大きさ	接続部形状		ケース寸法 D∮	D1∮	D3∮	D4∮	H	a	b	c	d2∮	n	接続部寸法 f	L	h	パネルカット寸法
100	U	3/8	113	128	120	104	46	18	28	3	5.5	32	18	14	31（29.5）	106
		1/2											20	17	33（34.5）	
150	U	3/8	156	178	165	154	51	20	31	2.5	5.5	55	18	17	37	156
		1/2											20		39	

（ ）内寸法はステンレス製

HCT-D 200∮

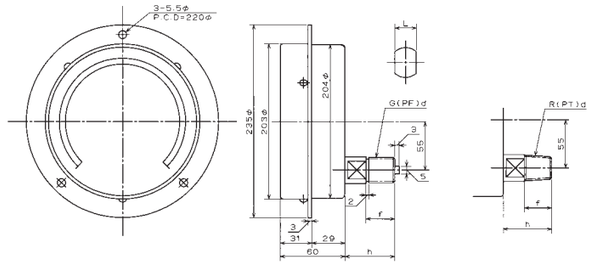

d	f	L	h	パネルカット寸法
3/8	18	17	36	206∮
1/2	20	17	38	

株式会社第一計器製作所
http://www.daiichikeiki.co.jp
本 社 工 場　〒660-0823 尼崎市大物町1丁目7番2号
TEL.06(6481)5551(代) FAX.06(6401)4646
東京営業所　〒140-0013 東京都品川区南大井6-7-9 大森FNビル1階
TEL.03(3768)6761(代) FAX.03(3768)6663

代理店

DAIICHI KEIKI SEISAKUSHO CO.,LTD.

精密圧力計
（0.6級品）

概　要　主に比較検査、校正用として用いられ、高精度の圧力測定が可能な、標準計としてご使用いただける製品です。

特　長
- ●目盛り分割が細かく、わずかな圧力誤差も容易に読み取りが可能です。
- ●重錘型圧力計のかわりに二次標準計としてご使用いただけます。
- ●検査成績書をつけていますので、正確な圧力を読み取る事ができます。
- ●防滴構造（200φD型を除く）になっており、屋内・屋外を問わずご使用になれます。

■ご注文に際して――

ご要望の製品を確実にお届けするため、ご用命の際に次の項目についてお知らせ下さい。

①型番（用途、ケースタイプ）
②大きさ、ケース外観形状、接続ねじ（ねじの種類、および寸法）接続部材質
③圧力スパン
④付加仕様

■製品の呼び方例――

Ⓐ型番：HCT
Ⓑ大きさ：100φ　ケース外観形状：AU　接続ねじ：G3／8（PF）　接続部材質：黄銅
Ⓒ圧力スパン：0～0.6MPa
Ⓓ付加仕様：処理 禁油

HCT ー 341A ー 0.6MPa ー 禁 油
Ⓐ　Ⓑ　Ⓒ　Ⓓ

HCT-A

HCT-D

HCT-B

HCT-D 200φ

大きさ	ケース外観		一般用途 G3/8B	一般用途 R3/8	一般用途 G1/2B	一般用途 R1/2	耐食用途 G3/8B	耐食用途 R3/8	耐食用途 G1/2B	耐食用途 R1/2	圧力スパン（MPa）	接液部材質 一般用途	接液部材質 耐食用途	ケース材質 一般用途	ケース材質 耐食用途	精度	付加仕様
100	A	—	HCT-341A	HCT-841A	HCT-441A	HCT-941A	HCT-346A	HCT-846A	HCT-446A	HCT-946A	圧力 0～0.1 ～ 0～100 真空 −0.1～0 連成 −0.1～0.1 ～ −0.1～2.5	株 C3604 ブルドン管 SUS316	株 SUS316 ブルドン管 SUS316	アルミ黒ケース	アルミ黒ケース	±0.6%F.S（20±2℃）	処理 禁油 ●接液部に油脂類がないように処理 禁油禁水 ●接液部に油脂類及び水分がないように処理
	B	取付穴	HCT-341B	HCT-841B	HCT-441B	HCT-941B	HCT-346B	HCT-846B	HCT-446B	HCT-946B							
	D	取付穴	HCT-341D	HCT-841D	HCT-441D	HCT-941D	HCT-346D	HCT-846D	HCT-446D	HCT-946D							
150	A	—	HCT-361A	HCT-861A	HCT-461A	HCT-961A	HCT-366A	HCT-866A	HCT-466A	HCT-966A							
	B	取付穴	HCT-361B	HCT-861B	HCT-461B	HCT-961B	HCT-366B	HCT-866B	HCT-466B	HCT-966B							
	D	取付穴	HCT-361D	HCT-861D	HCT-461D	HCT-961D	HCT-366D	HCT-866D	HCT-466D	HCT-966D							
200	A	—	HCT-381A	HCT-881A	HCT-481A	HCT-981A	HCT-386A	HCT-886A	HCT-486A	HCT-986A							
	B	取付穴	HCT-381B	HCT-881B	HCT-481B	HCT-981B	HCT-386B	HCT-886B	HCT-486B	HCT-986B							
	D	取付穴	HCT-381D	HCT-881D	HCT-481D	HCT-981D	HCT-386D	HCT-886D	HCT-486D	HCT-986D							

DAIICHI KEIKI SEISAKUSHO CO.,LTD.

精密圧力計（0.6級品）

DAIICHI KEIKI
SEISAKUSHO CO.,LTD.

特殊製品のご案内

HCT-A

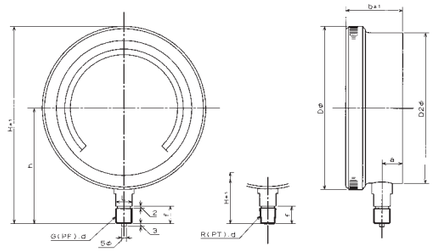

大きさ	接続部形状		ケース寸法 D∮	D2∮	a	b	接続部寸法 f	L	H	h
100	U	3/8	115	104	21	53	18	14（17）	160.5	103
		1/2					20	17	162.5	105
150	U	3/8	156	154	19	55	18	17	201	123
		1/2					20		203	125
200	U	3/8	219	205	19	51	18	17	263	153
		1/2					20		265	155

（ ）内寸法はステンレス製

HCT-B

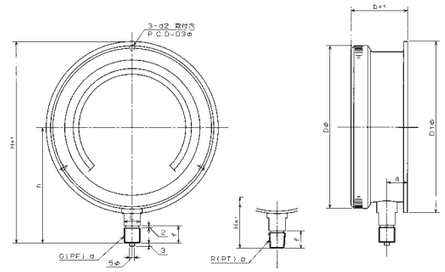

大きさ	接続部形状		ケース寸法 D∮	D1∮	D3∮	a	b	d2∮	接続部寸法 f	L	H	h
100	U	3/8	115	128	120	21	53	5.5	18	14（17）	167	103
		1/2							20	17	169	105
150	U	3/8	156	178	165	21.5	57.5	5.5	18	17	212	123
		1/2							20		214	125
200	U	3/8	219	235	220	19	51	5.5	18	17	270.5	153
		1/2							20		272.5	155

（ ）内寸法はステンレス製

HCT-D

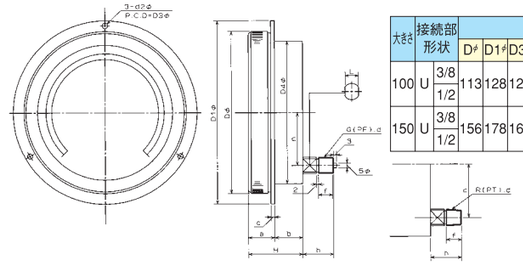

大きさ	接続部形状		ケース寸法 D∮	D1∮	D3∮	D4∮	H	a	b	c	d2∮	n	接続部寸法 f	L	h	パネルカット寸法
100	U	3/8	113	128	120	104	46	18	28	3	5.5	32	18	14	31（29.5）	106
		1/2											20	17	33（34.5）	
150	U	3/8	156	178	165	154	51	20	31	2.5	5.5	55	18	17	37	156
		1/2											20		39	

（ ）内寸法はステンレス製

HCT-D 200∮

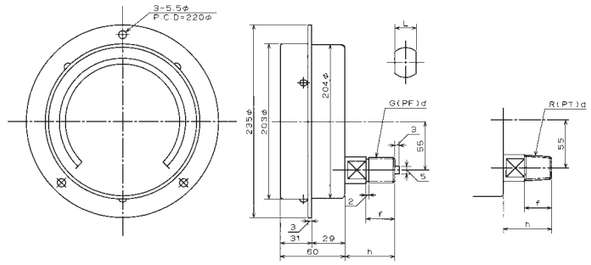

d	f	L	h	パネルカット寸法
3/8	18	17	36	206∮
1/2	20	17	38	

株式会社第一計器製作所
http://www.daiichikeiki.co.jp
本 社 工 場　〒660-0823 尼崎市大物町1丁目7番2号
TEL.06(6481)5551(代) FAX.06(6401)4646
東京営業所　〒140-0013 東京都品川区南大井6-7-9 大森FNビル1階
TEL.03(3768)6761(代) FAX.03(3768)6663

代理店

DAIICHI KEIKI SEISAKUSHO CO.,LTD.